

# DESCUBRIR NUESTRO ESPÍRITU EMPRESARIAL A TRAVÉS DE LA METODOLOGÍA LEGO® SERIOUS PLAY®

Por: Sergio Fabián Badillo Campos, Diego Fernando Jiménez Jaimes y Jhon Jairo Portilla Suárez. Estudiantes del grado undécimo del Colegio Gimnasio Superior. Bucaramanga, Santander.

**¿Sabes cómo descubrir tu espíritu emprendedor? En la Seccional UPB Bucaramanga, expertos realizaron un taller para que jóvenes como tú desarrollen habilidades innovadoras con base en este método.**

Ilustración: Sara Posada Patiño

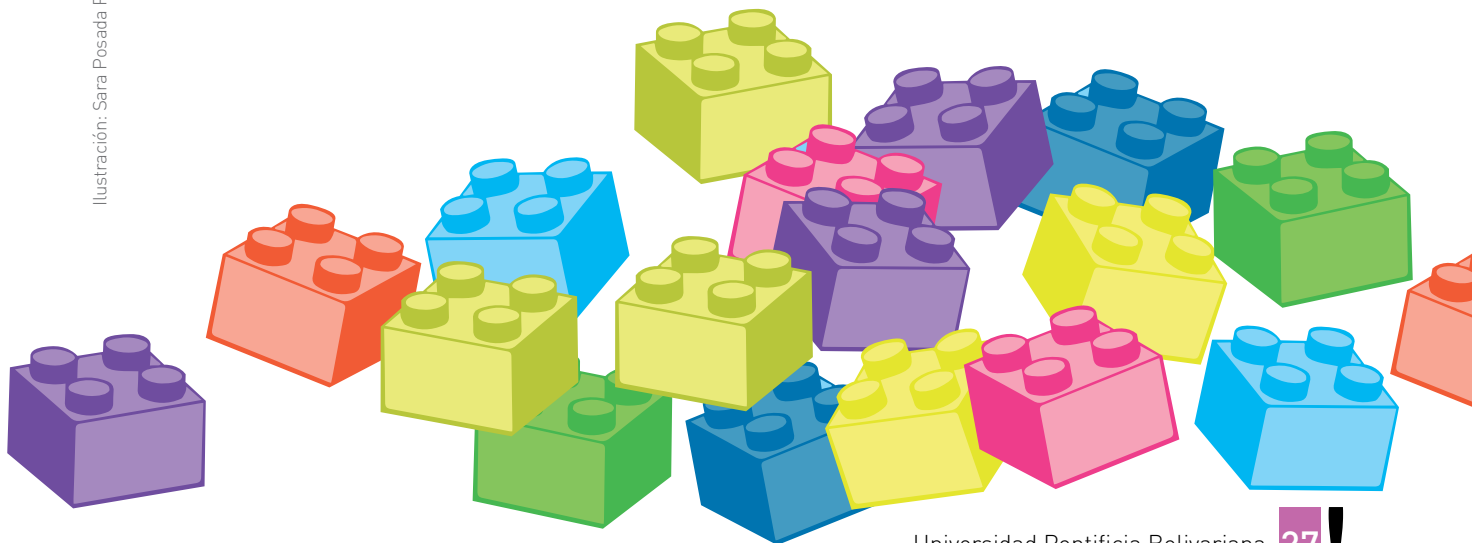

Este taller es interesante porque ayuda a desarrollar habilidades con un componente lúdico. Entrevistamos al profesor de la Universidad Pontificia Bolivariana, Julio Enrique González Ambrosio, quien es una de las pocas personas en el país con certificación en esta metodología.

Todo empezó por el taller de Emprendimiento e innovación: concurso mi idea innovadora, realizado por la UPB Bucaramanga en abril de 2012. Los estudiantes que participamos venimos de colegios que promueven el espíritu empresarial o que tienen un interés por este tema y, por eso, nos presentamos con una idea denominada PSD Company. Allí, obtuvimos el segundo lugar, y como parte de los premios nos dieron una jornada completa de Lego® Serious Play®, un taller diseñado y ejecutado por el docente González Ambrosio.

Decidimos realizar una entrevista al profe Julio Enrique para que nos cuente de qué se trata esto y por qué es tan importante como proyecto de aprendizaje.

**Ingenio:** ¿Siente satisfacción cuando finaliza los talleres para los estudiantes? ¿Por qué?

**Julio González:** Sí, no sólo con los estudiantes sino también con las personas a las que se les dicta el taller ya que se logra unir lo que se

**Esta experiencia fue muy agradable para nosotros, aprendimos un nuevo concepto de enseñanza y también nos expresamos de una manera particular, a través de fichas de lego.**



Ilustración: Alejandro Atehortua Vásquez

piensa o la idea que se tiene y reflejarlo en el juego y, además, adquirir nuevos conocimientos.

**Ingenio:** Además de este taller, ¿ha tenido experiencias similares con otros equipos de trabajo?

**Julio González:** La metodología se ha aplicado en distintas personas tales como estudiantes, empresarios, miembros de la facultad de Administración de Empresas de la UPB, profesores, entre otros. Esta actividad se adapta a múltiples equipos de trabajo y depende de las necesidades puntuales de las organizaciones.

**Ingenio:** ¿Como empezó con esta idea? ¿Quién se lo propuso?

**Julio González:** Inicialmente era un seguidor y desarrollador de juegos dedicados a la toma de decisiones y temas de emprendimiento, luego escuché hablar de la estrategia Lego® Serious Play®, me interesó e investigué acerca de la metodología. Posteriormente, me inscribí a un curso de facilitadores en Ciudad de Panamá.

## La metodología del taller fue conectar nuestro cerebro con las manos.

**Ingenio:** ¿Qué diferencia hay entre los estudiantes que reciben el taller y una clase tradicional?

**Julio González:** La diferencia radica en tres aspectos: participación alta, generación de ideas y visualización de las mismas por medio de un modelo en tercera dimensión donde se ponen en acción las manos y el cerebro, lo que nos permite tener más claridad acerca de lo que quieren expresar estas personas.

**Ingenio:** En una palabra, ¿qué define la experiencia de realizar Lego® Serious Play®?

**Julio González:** Satisfacción, tanto para los participantes como para el facilitador.

### Para finalizar:

La experiencia de PSD Company en este taller fue de total satisfacción cuando se infiere que la enseñanza tiene que ser más didáctica y entretenida.

También interactuamos con otras personas de nuestra edad y una persona con mayor experiencia, empresario y estudiante de Administración de Empresas de último semestre, quien nos dio su punto de vista. Trabajamos en equipo y allí empalmamos, en un solo concepto, todas las ideas de cada uno de los participantes.



Ilustración: Sara Posada Patiño

Los conocimientos previos los dimos a conocer por escrito, pero aprendimos de manera dinámica. Estamos contentos de haber participado y adquirido nuevos conocimientos que, a través del tiempo, se convierten en pilares fundamentales en nuestras carreras como emprendedores.

## FICHA TÉCNICA

**Nombre del proyecto que da origen al artículo:** Taller de Emprendimiento e innovación: concurso mi idea innovadora

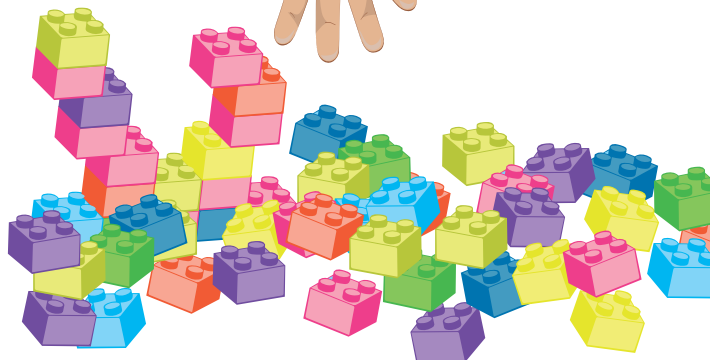
**Palabras claves:** Emprendimiento; Emprendedor; Ideas de negocio; Lego® Serious Play®

**Grupo o semillero de investigación:**

Grupo de investigación GIA

**Líderes del proyecto:** Julio Enrique González Ambrosio y Maryi Adriana Cadrazco Suárez

**Correos electrónico:** julio.gonzalez@upb.edu.co; maryi.cadrazco@upb.edu.co